



WWF ITALIA
Ente Gestore R.N.O. Capo Rama
Via delle Rimembranze, 18
90049 TERRASINI
Telefax : 091/8685187
e-mail: caporama@wwf.it
sito web: www.wwfcaporama.it

COMUNICATO STAMPA

Il WWF Italia aderisce alla Rassegna Urbanistica Regionale organizzata da INU Sicilia a Sant'Agata di Militello

Il WWF Italia, ente gestore della Riserva Naturale Orientata *Capo Rama*, ha partecipato alla Rassegna Urbanistica Regionale, organizzata da INU Sicilia a Sant'Agata di Militello, presentando i Piani di Gestione dei siti Natura 2000 "Cala Rossa e Capo Rama", "Sciare e zone umide di Mazara e Marsala", "Foce del Magazzolo, Foce del Platani, Capo Bianco e Torre Salsa".

La Sezione "Ambiente e Paesaggio", a cui il WWF ha partecipato presentando tre poster sull'esperienza di pianificazione dei Siti, ha messo a confronto diverse esperienze di pianificazione territoriale ed urbanistica, di programmazione e di progettazione delle politiche di sviluppo.

Il WWF ha presentato la metodologia di lavoro ponendo l'attenzione sia sui sopralluoghi in campo, che hanno permesso di acquisire informazioni fondamentali per l'individuazione di obiettivi e strategie gestionali, sia sul piano di comunicazione attuato sin dalle prime fasi di pianificazione, che ha permesso di condividere gli obiettivi di conservazione di habitat e specie e di sviluppo economico rendendo partecipi sia la pubblica Amministrazione sia i portatori di interesse presenti sul territorio che hanno contribuito proponendo idee progettuali. Sono stati presentati anche i risultati ottenuti dall'analisi del quadro conoscitivo, dalla valutazione delle esigenze ecologiche di habitat e specie, dagli obiettivi e dalla strategia gestionale.

Terrasini, 12 Febbraio 2010

WWF Italia
Ente Gestore R.N.O. "Capo Rama"

Registrato come:
Associazione Italiana per il
World Wide Fund For Nature
ONLUS



Ente morale riconosciuto
con decreto Presidente
della Repubblica Italiana
n. 493 del 4 aprile 1974.
C. F. 80078430586



WWF ITALIA

Il Piano di gestione del sito natura 2000 "Cala Rossa e Capo Rama"

L. Genco, A. Salemi, G. Culmone, G. Gaglio, A. Canu

Premessa

La Direttiva 211 del Parlamento Europeo, in attuazione dell'articolo 17 della Costituzione italiana, ha stabilito che lo Stato ha il dovere di proteggere e conservare la natura e gli ambienti naturali e di assicurare la tutela della biodiversità. In attuazione di questa direttiva, il Ministero dell'Ambiente ha emanato il Regolamento di attuazione del Piano di Gestione del sito natura 2000 "Cala Rossa e Capo Rama".

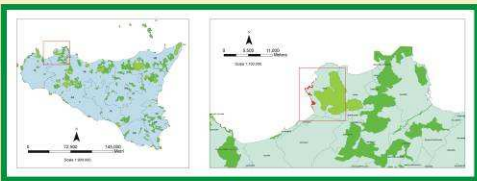

Inquadramento dell'area

Il sito di interesse comunitario (SIC) "Cala Rossa e Capo Rama" (Codice Natura 2000 IT202003) è situato nel settore nord-occidentale della Sicilia, fra il Comune di Terracina (RG) e il Comune di Licola (CA). Si estende su una superficie di 172 ettari, circoscritta da una rete di vie e vicine, costituite da vegetazione costiera ripariale di parietale tenera. Il sito di interesse comunitario è sito nella fascia costiera del versante sud-orientale della penisola di Licola. In termini di paesaggio, si inserisce nella fascia costiera del versante sud-orientale della penisola di Licola. Il sito di interesse comunitario è sito nella fascia costiera del versante sud-orientale della penisola di Licola. Il sito di interesse comunitario è sito nella fascia costiera del versante sud-orientale della penisola di Licola.

TAV.1 - Località ricche del sito natura 2000 "Cala Rossa e Capo Rama". In alto a sinistra: l'abitato di Licola. In alto a destra: l'abitato di Licola. In basso a sinistra: l'abitato di Licola. In basso a destra: l'abitato di Licola.

Materiali e metodi

Il gruppo di lavoro WWF Italia ha raccolto dati e informazioni, necessari per la redazione del PGI, acquisiti da fonti bibliografiche, da un rilievo sul campo, e da un'indagine di campo. Le fonti bibliografiche e il rilievo sul campo sono stati condotti dall'autunno 2007 all'autunno 2008. Gli elenchi, foto e i materiali fotografici sono stati compilati in un database informatico. Gli elenchi, foto e i materiali fotografici sono stati compilati in un database informatico. Gli elenchi, foto e i materiali fotografici sono stati compilati in un database informatico.

Risultati

Il gruppo di lavoro del WWF Italia, accolta le informazioni necessitate, ha elaborato (dall'impedimento all'aggiornamento delle conoscenze scientifiche, storico e geografiche), un database informativo, che include dati relativi ai siti di interesse comunitario (SIC) e ai siti di interesse comunitario (SIC) e ai siti di interesse comunitario (SIC). Il database informativo è stato elaborato per il sito natura 2000 "Cala Rossa e Capo Rama".



Figura 1. Habitat presenti nel SIC e valori di copertura espressa in %.

Comunità vegetale	Percentuale di copertura
Matorral a base di Quercus ilex	25.00%
Matorral a base di Quercus ilex	25.00%
Matorral a base di Quercus ilex	25.00%
Matorral a base di Quercus ilex	25.00%

Il gruppo di lavoro del WWF Italia, accolta le informazioni necessitate, ha elaborato (dall'impedimento all'aggiornamento delle conoscenze scientifiche, storico e geografiche), un database informativo, che include dati relativi ai siti di interesse comunitario (SIC) e ai siti di interesse comunitario (SIC). Il database informativo è stato elaborato per il sito natura 2000 "Cala Rossa e Capo Rama".

Carta delle Azioni e Strategie gestionali

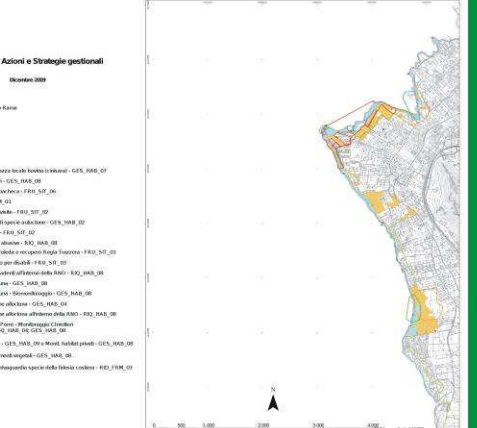

Il gruppo di lavoro del WWF Italia, accolta le informazioni necessitate, ha elaborato (dall'impedimento all'aggiornamento delle conoscenze scientifiche, storico e geografiche), un database informativo, che include dati relativi ai siti di interesse comunitario (SIC) e ai siti di interesse comunitario (SIC). Il database informativo è stato elaborato per il sito natura 2000 "Cala Rossa e Capo Rama".

Il gruppo di lavoro del WWF Italia, accolta le informazioni necessitate, ha elaborato (dall'impedimento all'aggiornamento delle conoscenze scientifiche, storico e geografiche), un database informativo, che include dati relativi ai siti di interesse comunitario (SIC) e ai siti di interesse comunitario (SIC). Il database informativo è stato elaborato per il sito natura 2000 "Cala Rossa e Capo Rama".

Il gruppo di lavoro del WWF Italia, accolta le informazioni necessitate, ha elaborato (dall'impedimento all'aggiornamento delle conoscenze scientifiche, storico e geografiche), un database informativo, che include dati relativi ai siti di interesse comunitario (SIC) e ai siti di interesse comunitario (SIC). Il database informativo è stato elaborato per il sito natura 2000 "Cala Rossa e Capo Rama".

Conclusioni

La strategia del PGI si propone di raggiungere i seguenti obiettivi di sostenibilità ecologica:
 - tutela delle specie di flora e di fauna e delle loro popolazioni;
 - tutela delle specie di flora e di fauna e delle loro popolazioni;
 - tutela delle specie di flora e di fauna e delle loro popolazioni;
 - tutela delle specie di flora e di fauna e delle loro popolazioni;

Cod.	Titolo Intervento	Obiettivo	Modalità di attuazione
M1	Monitoraggio degli habitat e delle specie di flora e di fauna	Verificare lo stato di conservazione degli habitat e delle specie di flora e di fauna e delle loro popolazioni.	Realizzare sopralluoghi regolari di campo.
M2	Monitoraggio delle specie di flora e di fauna	Verificare lo stato di conservazione delle specie di flora e di fauna e delle loro popolazioni.	Realizzare sopralluoghi regolari di campo.
M3	Monitoraggio delle popolazioni di flora e di fauna	Verificare lo stato di conservazione delle popolazioni di flora e di fauna e delle loro popolazioni.	Realizzare sopralluoghi regolari di campo.

Carta delle aree critiche per la tutela di habitat e specie

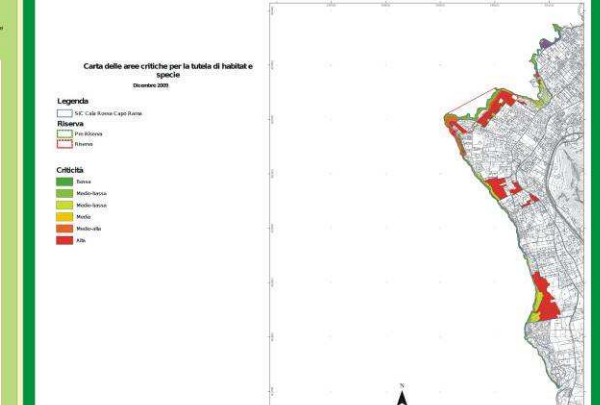

Tabella 1. Interventi previsti per la riduzione e l'eliminazione delle minacce critiche e la promozione della sostenibilità ecologica.